

Spendenkonto

Ev. Hilfswerk München
Hypo Vereinsbank
Konto 275 44 44
BLZ 700 202 70

Bitte unbedingt angeben:
Zweckbindung KARLA 51

Träger

Evangelisches Hilfswerk München
Magdalenenstraße 7
80638 München
Tel 089-15913590

KARLA 51 wird gefördert
durch die



Landeshauptstadt
München
Sozialreferat

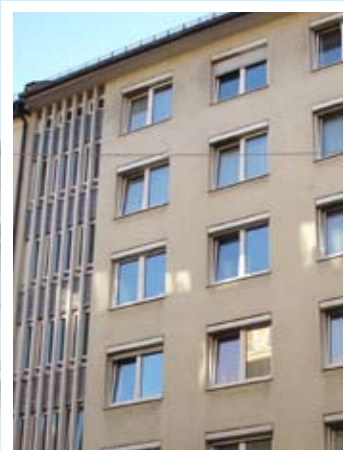

So finden Sie uns:

ab HAUPTBAHNHOF
mit der Straßenbahn 20/21,
Haltestelle KARLSTRASSE

U2 bis Haltestelle KÖNIGSPLATZ

U1 bis Haltestelle STIGLMAIERPLATZ

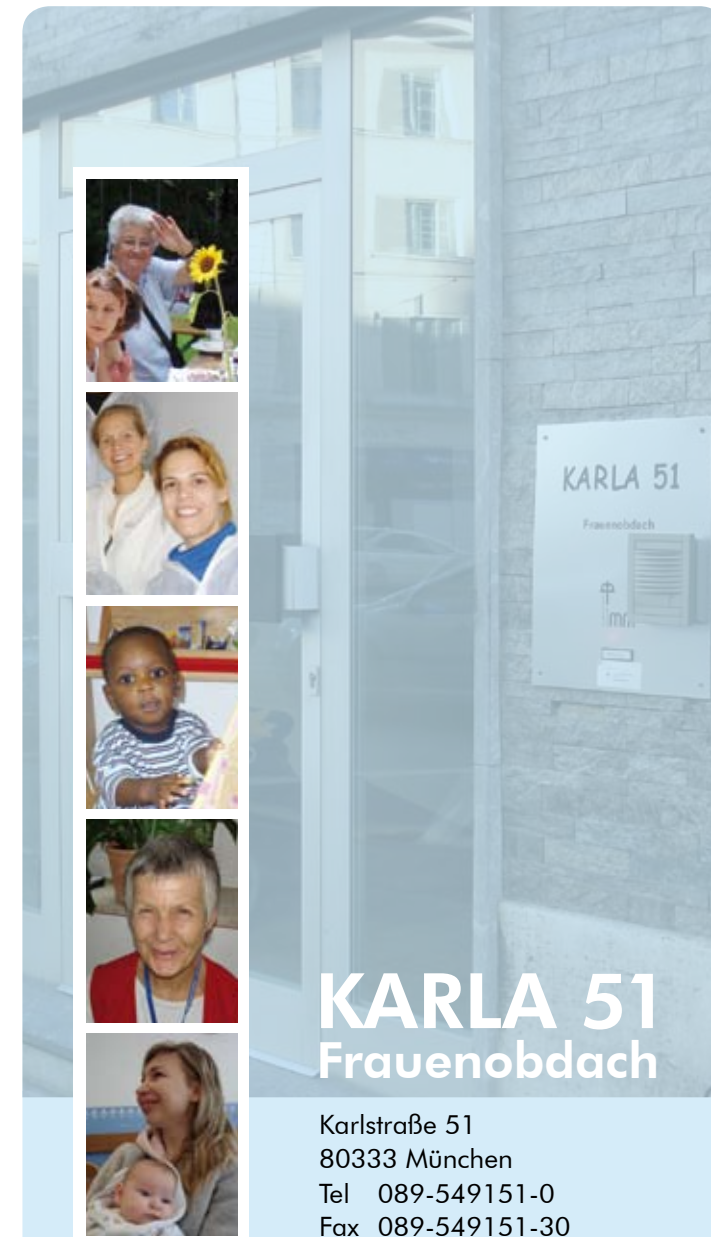

KARLA 51 Frauenobdach

Karlstraße 51
80333 München
Tel 089-549151-0
Fax 089-549151-30



Haben Sie Fragen
oder befinden Sie sich in einer
akuten Notsituation?

Wir bieten:

- soziale Beratung und Begleitung
 - wenn Ihr Lebensunterhalt nicht gesichert ist
 - wenn Sie keine Wohnmöglichkeit haben oder der Verlust Ihrer Wohnung droht
 - wenn Sie nur kurzfristig „Unterschlupf“ gefunden haben bei Familie oder Bekannten
- allgemeinärztliche und psychiatrische Sprechstunde
- Rechtsberatung durch regelmäßige Sprechstunden der Rechtsambulanz



Brauchen Sie
eine vorübergehende
Unterkunft?

Wir bieten:

- Sofortaufnahme in 40 Einzelzimmern – auch zusammen mit Ihren Kindern – rund um die Uhr, bzw. sofortige Weitervermittlung
- Schutz und Hilfe in akuten Krisen
- materielle Grundversorgung
- vorübergehendes Wohnen bis zu acht Wochen Dauer
- Unterstützung bei der Suche nach kurz- und langfristigen Wohnmöglichkeiten

Geschützter Raum
für Frauen

Wir bieten:

- Begegnung und Kontakt
- regelmäßige kulturelle Angebote
- psychosoziale Beratung
- Speisen und Getränke zu niedrigen Preisen
- kostenlos Wäsche waschen und duschen
- Lebensmittel- und Kleiderspenden

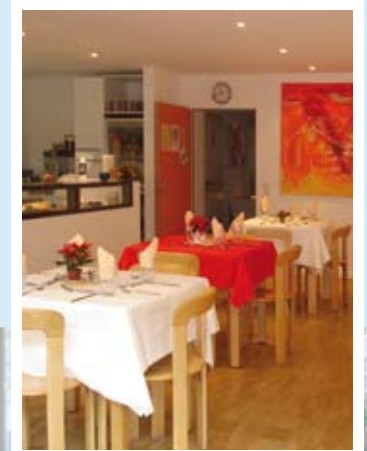

Öffnungszeiten Café:

Mo + Fr	8.00-14.00 Uhr
Di, Do + So	12.00-17.00 Uhr
Mi + Sa	geschlossen